

WOHNUNGSANGEBOT

Herrenhauser Str. 15
Mettmann -



**Leider ist dieses
Foto noch nicht
verfügbar.**

**Mettmanner Bauverein eingetragene
Genossenschaft**

Neanderstr. 103
40822 Mettmann

Telefon: 02104/9791-0
Fax: 02104/9791-11

Internet: www.mbv-eg.de

E-Mail: info@mbv-eg.de

WOHNUNGSDATEN

Wohnungs-Nr.: 208.012.121
Anschrift: Herrenhauser Str. 15
40822 Mettmann -
Geschoss/Lage: DG <Keine>
Zimmer: 2
Wohnfläche: 70,31 m²
Miete: KM 391,85 € + NK 199,15 € = 591,00 €
Geschäftsanteile: zwei Genossenschaftsanteile zu je 600,00 €
Ausstattung: Ölzentralheizung, Kabelanschluss, Wintergarten
nachträglich ausgebauten Dachgeschoss
Bezugstermin: sofort frei

ANSPRECHPARTNER

Name: Frau Mews
Telefon: 02104/9791-15
Fax: 02104/9791-11
E-Mail: i.mews@mbv-eg.de

ÖFFNUNGSZEITEN

Mo. - Do.: 09:00 - 12:00 Uhr
Mo.: 15:00 - 18:00 Uhr
oder nach telefonischer Vereinbarung

GRUNDRISS

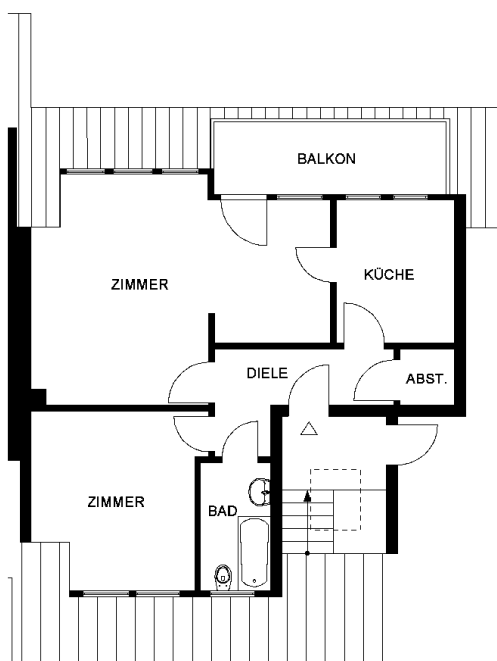

0 1 2 3 4 Meter

Der Maßstab, sowie der Inhalt der Zeichnung sind unverbindlich und dienen lediglich zur Orientierung.

STADTPLAN