

WOHNUNGSANGEBOT

Elberfelder Str. 44
Mettmann



Mettmanner Bauverein eG



**Mettmanner Bauverein eingetragene
Genossenschaft**

Neanderstr. 103
40822 Mettmann

Telefon: 02104/9791-0
Fax: 02104/9791-11

Internet: www.mbv-eg.de
E-Mail: info@mbv-eg.de

WOHNUNGSDATEN

Wohnungs-Nr.: 319.002.014
Anschrift: Elberfelder Str. 44
40822 Mettmann
Geschoss/Lage: 2.OG rechts
Zimmer: 4
Wohnfläche: 103,03 m²
Miete: KM 432,73 + HK 130,- + BK 127,-
Geschäftsanteile: 2 Anteile in Höhe in von je 600,-
Ausstattung: Kabelanschluss, Ölzentralheizung

Bezugstermin: nach Vereinbarung

ANSPRECHPARTNER

Name: Frau Uszick
Telefon: 02104/9791-13
Fax: 02104/9791-11
E-Mail: a.uszick@mbv-eg.de

ÖFFNUNGSZEITEN

Mo. - Do.: 09:00 - 12:00 Uhr
Mo.: 15:00 - 18:00 Uhr
oder nach telefonischer Vereinbarung

GRUNDRISS

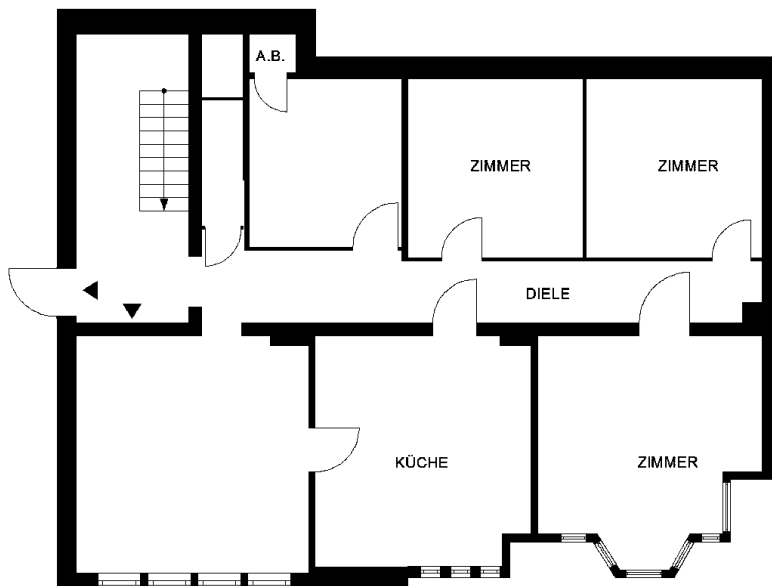

0 1 2 3 4 Meter



Der Maßstab, sowie der Inhalt der Zeichnung sind unverbindlich und dienen lediglich zur Orientierung.

BEMERKUNGEN