

WOHNUNGSANGEBOT

Bahnstr. 31
Mettmann



Mettmanner Bauverein eG



**Mettmanner Bauverein eingetragene
Genossenschaft**

Neanderstr. 103
40822 Mettmann

Telefon: 02104/9791-0
Fax: 02104/9791-11

Internet: www.mbv-eg.de
E-Mail: info@mbv-eg.de

WOHNUNGSDATEN

Wohnungs-Nr.: 202.002.014
Anschrift: Bahnstr. 31
40822 Mettmann
Geschoss/Lage: 1.OG rechts
Zimmer: 3
Wohnfläche: 78,22 m²
Miete: KM ca. 400-420,- + BK 132,- + Gasabschlag
Geschäftsanteile: 2 Anteile in Höhe in von je 600,-
Ausstattung: Kabelanschluss, Gasetagenheizung, Loggia

Bezugstermin: nach Vereinbarung

ANSPRECHPARTNER

Name: Frau Uszick
Telefon: 02104/9791-13
Fax: 02104/9791-11
E-Mail: a.uszick@mbv-eg.de

ÖFFNUNGSZEITEN

Mo. - Do.: 09:00 - 12:00 Uhr
Mo.: 15:00 - 18:00 Uhr
oder nach telefonischer Vereinbarung

GRUNDRISS

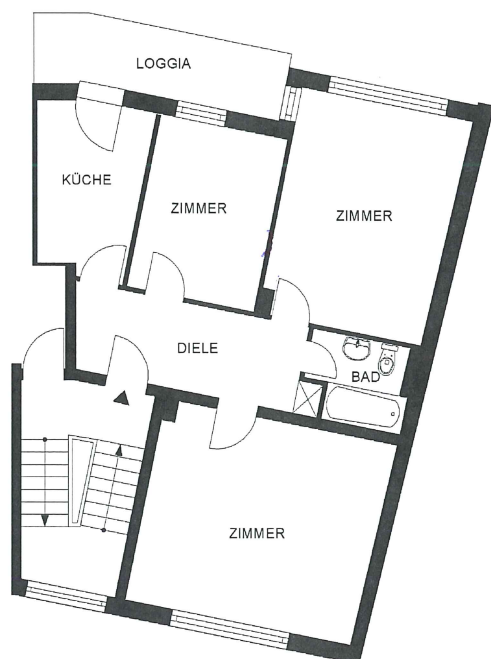

0 1 2 3 4 Meter



BEMERKUNGEN

Der Maßstab, sowie der Inhalt der Zeichnung sind unverbindlich und dienen lediglich zur Orientierung.